

CINE DE VERANO JULIO 2016

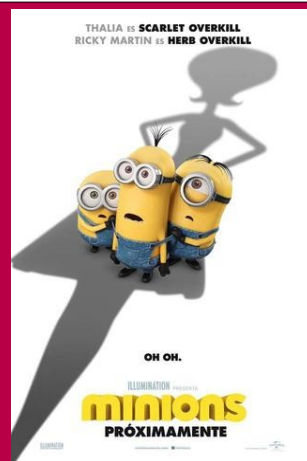

LOCALIDADES / DÍAS	4 L	5 M	6 X	7 J	8 V	9 S	11 L	12 M	13 X	14 J	15 V	16 S	18 L	19 M	20 X	21 J	22 V	23 S	25 L	26 M	27 X	28 J	29 V	30 S	
BELVÍS DE MONROY*						+												X							
CALAMONTE	X						X						X						X						
CAMPANARIO *			+						+						X						X				
CASAR DE CÁCERES		X						X						++						X					
CASAS DE BELVÍS												X												X	
CASAS DE DON PEDRO					X						X						X						X		
CASATEJADA					X					X							++						X		
ESPARRAGOSA DE LARES				X						X						X						X			
FUENLABRADA DE LOS MONTES		X						X						X						X					
FUENTES DE LEÓN	X						X						X						X						
GUADIANA DEL CAUDILLO			X					X							X						X				
JARANDILLA DE LA VERA			X					X							X						X				
LA GARROVILLA	X						X						X						X						
LOGROSÁN				X					X							X						X			
LOS SANTOS DE MAIMONA		X						X						X						X					
MONESTERIO			X					X							X						X				

NAVALVILLAR DE PELA				X					X					X					X	
OLIVENZA			X						X					X					X	
PUEBLA DE LA CALZADA		X					X						X					X		
SERREJÓN					X					X								X		
SIRUELA	X						X						X					X		
TALARRUBIAS				X						X								X		
VALENCIA DEL VENTOSO			X						X						X				X	
VILLANUEVA DEL FRESNO					X							X						X		

* BELVÍS DE MONROY PROYECTA OCHO APELLIDOS CATALANES EN LUGAR DE LOS MINIONS

* LAS PROYECCIONES EN CAMPANARIO SERÁN LA CHICA DANESA Y EL DESCONOCIDO, EN SUSTITUCIÓN DE LOS MINIONS Y ATRAPA LA BANDERA

++ EL VIAJE DE ARLO SE PROYECTA EN CASATEJADA EL 1 DE AGOSTO Y EN CASAR DE CÁCERES EL 8 DE AGOSTO

<p>CINE DE VERANO AGOSTO 2016</p>																									
	LOCALIDADES / DÍAS	1 L	2 M	3 X	4 J	5 V	6 S	8 L	9 M	10 X	11 J	12 V	13 S	15 L	16 M	17 X	18 J	19 V	20 S	22 L	23 M	24 X	25 J	26 V	27 S
AHIGAL			X						X						X						X				
ALÍA		X						X																	
ALONSO DE OJEDA												X							X						
BARCARROTA			X						X						X						X				
BOHONAL DE IBOR					X						X							X						X	

BROZAS				X					X					X					X		
CABEZUELA DEL VALLE				X					X					X					X		
CAÑAMERO	X						X					X					X				
CASAR DE MIAJADAS																X					X
CASTAÑAR DE IBOR						X					X					X					X
CASTILBLANCO	X						X					X					X				
ENTRERRÍOS					X					X					X					X	
JEREZ DE LOS CABALLEROS	X						X					X					X				
LA CALERA (ALÍA)													X								
NAVALMORAL DE LA MATA		X						X					X					X			
ORELLANA LA VIEJA					X					X					X					X	
PANTANO DE CÍJARA																		X			
PIORNAL						X					X					X					X
PUEBLA DE LA REINA				X						X					X					X	
VALDECABALLEROS			X						X					X					X		
VALDELACALZADA		X						X					X					X			
VALDIVIA				X						X					X					X	
VILLAFRANCA DE LOS BARROS						X					X					X					X
VILLAGONZALO		X						X					X					X			
VILLANUEVA DE LA SERENA				X					X					X					X		